

AMAZON
CRUISES

IQUITOS - PERÚ

by Amazon River
Expeditions

RELAI &
CHATEAUX



DELFIN I

4 Noches

MAPA DE RUTA



DELFIN
CRUISE THE *Amazon*

DELFIN I - 4 NOCHES

DÍA 1

PM:

- Llegada a la ciudad Amazónica de Iquitos.
- Embarque.
- Happy hour y orientación.



Llegada a la ciudad Amazónica de Iquitos:

Nuestra tripulación estará esperando su llegada al aeropuerto para luego movilizarnos en nuestro cómodo vehículo privado. Disfrutaremos de una lonchera mientras iniciamos el viaje a Nauta.

Llegada al puerto de Nauta:

Una pequeña ciudad ribereña a orillas del río Marañón que fue la primera ciudad fundada en el departamento de Loreto. Una vez que lleguemos a Nauta, disfrutaremos de un saludo VIP en nuestro puerto privado ubicado a las orillas del río Marañón, donde nuestro buque le espera.

Embarque:

A bordo del Delfin, será atendido por nuestro personal calificado quienes lo acompañarán hasta su suite, especialmente equipada con las comodidades que necesita un experimentado viajero como el que es usted: colchones ortopédicos, sábanas 100% algodón, almohadas 100% de latex natural, batas de algodón, aire acondicionado y un baño privado con ducha caliente de estilo español, todo rodeado de una amplia terraza. Estamos seguros que disfrutará al máximo.

Happy hour y orientación:

Mientras que el Delfin inicia la navegación, usted disfrutará de la más fantástica vista panorámica desde el área de observación: nuestra tercera cubierta elegantemente equipada para su comodidad. Nuestro camarero lo estará esperando para servirle un cocktail exótico hecho a base de frutas regionales y pisco, el licor de brandy nacional más popular en el Perú. Luego, su guía naturalista le dará una visión general del itinerario del viaje: las actividades, la ruta, lo más destacado de la vida silvestre y la vegetación para mantener la vista puesta en el origen geográfico e histórico.

La tercera cubierta cuenta con un centro de entretenimiento que ofrece proyección de películas, así como también una amplia biblioteca de libros sobre la flora y fauna de la zona. Además, un bar completamente equipado donde puede probar cualquier combinación regional o internacional de licores y aromas que nuestro mesero estará encantado de servirle. Si tiene alguna duda o pregunta, nuestro personal está siempre a su servicio.



DÍA 2

AM:

- Parque Amazonas.

PM:

- Yanayacu Pucate / Shamana.

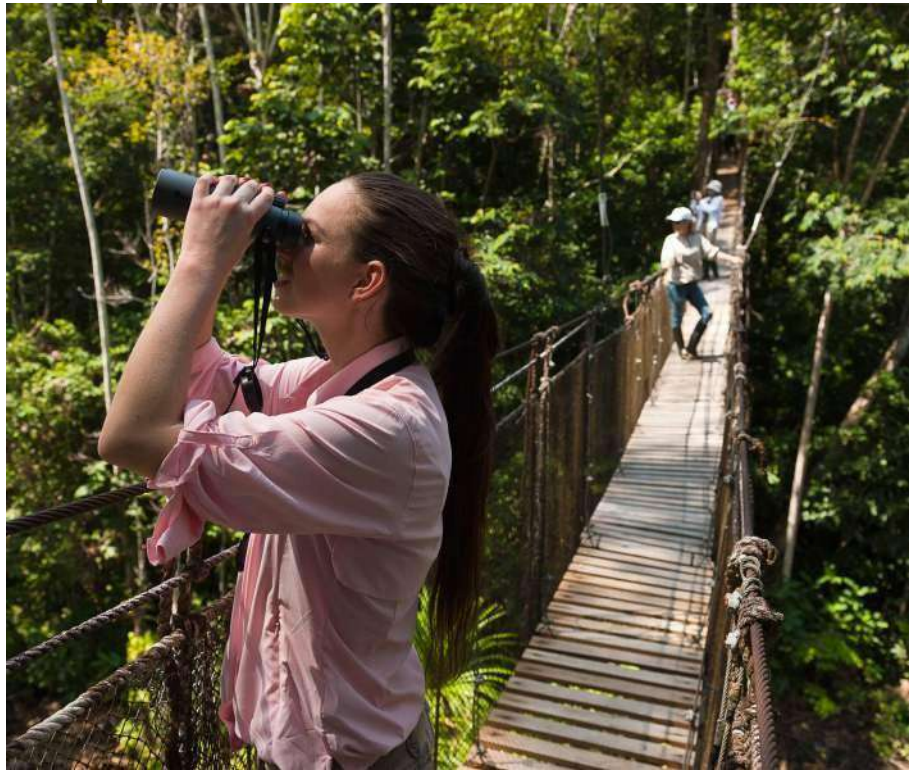

Parque Amazonas:

Ésta es una oportunidad sorprendente; será capaz de realizar la única caminata por dosel en el área, ¡una experiencia inigual en la selva! A una altura de más de 25 metros (85 pies) y una longitud de 500 metros (un tercio de milla), el “Canopy Walkway” te provee de una vista de la selva desde la punta de los árboles, el mejor punto de observación para admirar la vida silvestre y la vegetación. La caminata por dosel es accesible a todos, y no son necesarias habilidades especiales o equipación. El puente colgante recorre 14 de los árboles más altos de la selva y es uno de los más largos del mundo. Luego, disfrutará del bosque “Terra Firma” y podrá diferenciar entre la caminata anterior y ésta.

Yanayacu Pucate / Shamana:

Es una de las zonas más preservadas y protegidas de la Reserva Nacional Pacaya Samiria. Su guía utilizará su vista experta para señalar toda la biodiversidad de la región. Si quiere interactuar directamente con las aguas del Amazonas, salga y haga Paddle Board sobre nuestras tablas. ¡Incluso tendrá la oportunidad de nadar con los famosos delfines rosados!

Después, visitaremos el pueblo de San Regis, una pequeña área del Río Amazonas que recibe muy pocos visitantes, la Shamana Carola recibe aún menos visitantes. Carola es conocida a través de toda la selva por liderar la aldea con su marido, y por actuar como una curadora espiritual, curando así a centenares de habitantes en la selva. Su prestigio y posición están fuera de dudas. El rol de un shaman es normalmente mal entendido en el oeste, asociándolo con magia negra y conjuros. Por ello, Carola es conocida como una shamana “blanca”, una curadora y guía espiritual.



DÍA 3

AM:

- Fundo Casual.

PM:

-Nauta Caño.



Fundo Casual:

Le recomendamos levantarse temprano para apreciar una de las zonas más importantes de la Reserva Nacional Pacaya Samiria. En ningún lugar como en los trópicos la naturaleza es tan abundante, y al amanecer es mucho más hermoso pues la vida silvestre es más activa con el salir del sol. La caminata por Fundo Casual lo llevará a lo profundo de la selva Terra Firme (selva no inundada) donde su guía le señalará las criaturas que se logren ver.

Nauta Caño:

Después de un delicioso almuerzo, visitaremos Nauta Caño Creek donde tendrá la oportunidad de moverse en kayak. Además, de ir a pescar la famosa piraña, ¡una asombrosa y desafiante experiencia que no olvidará! Al caer la noche, su guía lo llevará a un safari nocturno en busca de caimanes y aves nocturnas. Intente ubicar algún animal por cuenta propia para entrenar su vista para los siguientes días.



DÍA 4

AM:

- Amazonas.

PM:

- Río Yarapa.



Amazonas:

Esta aldea de 500 personas, a pesar de no estar tan lejos de la ciudad de Nauta, sigue estando lo suficientemente alejada cuando tienes que transportarte en canoa. En su visita a esta comunidad será bienvenido con rostros sonrientes y personas amigables. En la comunidad habrán algunos ribereños felices de mostrarle el proceso de pelado y rayado de la yuca, mientras que otros a lo mejor lo inviten a conocer las herramientas que utilizan para el cultivo del arroz. Un día en la vida de un ribereño nos ayuda a reflexionar qué tan lejos hemos llegado hasta el día de hoy y lo simple que es la vida para ellos.

Río Yarapa:

A través del Río Yarapa, podrá explorar su afluente íntimamente. Escuche atentamente a los sonidos que vienen de la misteriosa selva. Viajaremos río abajo hasta llegar a una laguna escondida. Mientras nos deleitamos con la belleza del paisaje, podremos observar más de cerca la vida silvestre.

Halcones, golondrinas de mar, garzas y monos que son parte de nuestras excursiones diarias estarán muy cerca; en esta zona se notarán muchos más habitantes del Amazonas: los rivereños. Las personas que son una parte importante de este complejo natural sólo refuerzan el hecho de que somos parte de sus vidas ahora, y cómo nuestra presencia aquí podría hacer una diferencia para el futuro de esta tierra mágica de los incas. Te recomendamos buscar a los monos: Tití Pigmeo, Mono Ardilla, y nuestro primer Monk Saki. Este mono de tamaño mediano con el pelo grueso y la cola espesa parece que estuviese vestido para el Ártico y no para la selva.



DÍA 5

AM:

- Desembarco.
- Centro de Rescate y Rehabilitación de Mamíferos Flotantes (ACOBIA).
- Salida del aeropuerto.

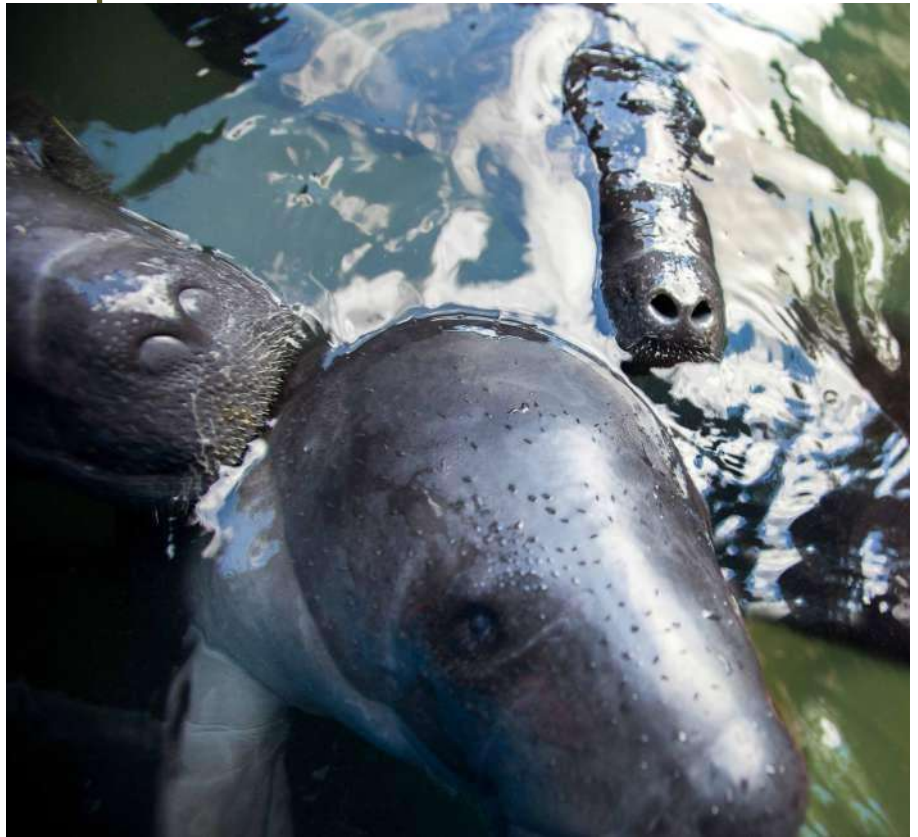

Desembarco:

Con mucha pena, el equipo les deseará un buen viaje mientras comienzan su regreso. En el puerto de Nauta, nuestro personal en tierra lo esperará para llevarlo a nuestro vehículo privado camino hacia Iquitos, al rededor de 95 kilometros de viaje por camino pavimentado.

Centro de Rescate y Rehabilitación de Mamíferos de río (ACOBIA):

En nuestro recorrido de Nauta al aeropuerto de Iquitos, visitaremos el Centro de Rescate y Rehabilitación de Mamíferos de río (ACOBIA) donde podrá tener la oportunidad de conocer manatíes bebés, aprender de estas dóciles criaturas y el por qué se encuentran en peligro de extinción. Además, hay otras especies de animales cuidados por el centro que han sido rescatados de sus captores con la intención de volverlos en mascota o por haber estado en condiciones amenazantes. Le invitamos a realizar una donación de lo que usted desee a esta ambiciosa organización y centro de estudio.

Salida del aeropuerto:

Nuestro personal estará para ayudarlo con su equipaje y check in en el Aeropuerto Internacional Crnl. FAP Francisco Secada Vignetta. El vuelo de regreso lo llevará directamente a la ciudad de Lima, la capital de Perú. En la puerta de seguridad, su guía y el personal de Delfin se despedirán. Realmente esperamos que hayan disfrutado de su estadía en el Amazonas y en su viaje con nosotros.



BONUS TRACK

Una vez a bordo, su guía naturalista le informará de todas las actividades adicionales que tendrá durante su viaje. Observación de aves al amanecer, presentación de la fauna endémica por la tarde, descubrir frutas de la selva que probablemente nunca haya visto antes, ¿qué opina de preparar una comida local, o de aprender a preparar Pisco Sour? Lo alentaremos a unirse a cada sesión para que pueda aprender, sentir y probar un poco más de la Selva Amazónica.



Notas

- **Paseos por la naturaleza y exploraciones:** Debido a las condiciones de la selva húmeda y lluviosa, el Delfin te ofrece un alquiler de botas de goma impermeable (incluido) para su comodidad y conveniencia. Antes de cada salida, las botas le serán proporcionadas; y después de cada salida, serán devueltos al personal para la limpieza. También ofrecemos ponchos impermeables para la lluvia.
- **Kayaks:** Por favor, revise con su guía naturalista sobre las condiciones del clima en los días de su viaje para el uso de los kayaks. Con el nivel de agua adecuado y el pronóstico del clima, es bienvenido a registrarse, bajo su propio riesgo, para las sesiones de kayaks. Estas sesiones serán realizadas en aguas tranquilas donde puede remar de una manera relajada. Nuestros kayaks son ideales para dos pasajeros. El grupo de kayak estará siempre acompañado por un guía naturalista experimentado.
- **Pesca:** Nuestra política pesquera se basa en capturar y liberar.
- **Visita a las comunidades:** Es posible crear fuertes lazos con la comunidad nativa. Por ejemplo, hay muchos niños pequeños y familias en distintas comunidades con diversas necesidades en base a la ausencia de recursos; es por ello que cualquier ayuda es de utilidad. A los niños les encantan los polos, lápices, cuadernos y juguetes. Los dulces para distribuirlos entre todos son también de gran felicidad para ellos.

Recomendaciones

- **Itinerario:** Los itinerarios son sujetos a cambio dependiendo de las condiciones del clima y época del año. El nivel del agua de los ríos varía de tiempo en tiempo, así como las horas de navegación. Las excursiones pueden ser modificadas a discreción del personal de Delfin.
- **Clima:** El clima en Iquitos es cálido y húmedo, la temperatura varía entre 33°C (90°F) y 21°C (70°F).
 - La temporada lluviosa (agua alta) es de noviembre a mayo.
 - La temporada seca (agua baja) es de junio a octubre.
 - Cada temporada presenta diferencias dramáticas en vegetación, animales y clima.
- **Vestimenta:** Piezas ligeras y frescas, blusas, trajes de baño, zapatos con suela de caucho para el barco (botas de goma e impermeables son proporcionados por nosotros), chaqueta de punto o camisas de manga larga, corta vientos. Los días son calurosos y húmedos mientras que la brisa de la noche es fresca.
- **Insectos y mosquitos:** Recomendamos tomar vitamina B o B-15 pocos días antes de su llegada a la selva. Estas vitaminas son el mejor repelente natural contra picaduras de insectos. Igualmente, no olvide traer su repelente y crema contra las picaduras.
- **Otros objetos:** Recomendamos traer protector solar, gorra, lentes de sol, binoculares (es muy importante para poder disfrutar de la fauna y flora. De preferencia uno por persona), cámara y baterías de repuesto.
- **Conectividad:** No hay Internet ni WIFI, o señal telefónica en nuestros barcos.
- **Propinas:** Las propinas para los guías y el personal no están incluidas y son esperadas, como es de costumbre en cruceros a nivel internacional. La cantidad es distribuida equitativamente con todo el personal, y esperamos que su servicio sea valioso para su experiencia en el Delfin. Por experiencias pasadas, se sugiere en promedio US\$ 120.00 por persona, se les brindará sobres en sus habitaciones.